



ЕГЭ – КЛЮЧ К УСПЕХУ

ОСОБЕННОСТИ ПРОВЕДЕНИЯ ИТОГОВОЙ АТТЕСТАЦИИ

Снежко Галина Евгеньевна

к.с.н., директор

*государственного бюджетного учреждения Ростовской области
«Ростовский областной центр обработки информации в сфере образования»*

МИНИСТЕРСТВО ПРОСВЕЩЕНИЯ
РОССИЙСКОЙ ФЕДЕРАЦИИ
(МИНПРОСВЕЩЕНИЯ РОССИИ)

ФЕДЕРАЛЬНАЯ СЛУЖБА
ПО НАДЗОРУ В СФЕРЕ
ОБРАЗОВАНИЯ И НАУКИ
(РОСОБРНАДЗОР)

П Р И К А З

«14» ноября 2021 г.

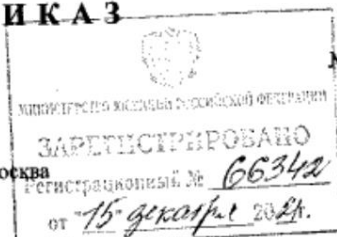

№ 834/1479

Об утверждении единого расписания
и продолжительности проведения единого государственного экзамена
по каждому учебному предмету, требований к использованию средств обучения
и воспитания при его проведении в 2022 году

В
от 29
(Собра

МИНИСТЕРСТВО ПРОСВЕЩЕНИЯ
РОССИЙСКОЙ ФЕДЕРАЦИИ
(МИНПРОСВЕЩЕНИЯ РОССИИ)

ФЕДЕРАЛЬНАЯ СЛУЖБА
ПО НАДЗОРУ В СФЕРЕ
ОБРАЗОВАНИЯ И НАУКИ
(РОСОБРНАДЗОР)

П Р И К А З

«14» ноября 2021 г.

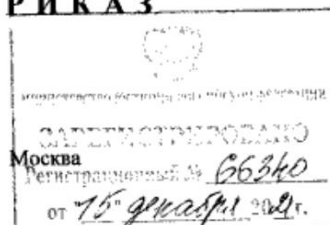

№ 836/1481

Об утверждении единого расписания
и продолжительности проведения основного государственного экзамена
по каждому учебному предмету, требований к использованию средств обучения
и воспитания при его проведении в 2022 году

В соответствии с частью 5 статьи 59 Федерального закона

ГИА-11

Досрочный период
21.03.2022 – 15.04.2022

Основной период
27.05.2022 – 02.07.2022

Дополнительный период
05.09.2022 – 20.09.2022

ГИА-9

Досрочный период
21.04.2022 – 17.05.2022

Основной период
20.05.2022 – 02.07.2022

Дополнительный период
05.09.2022 – 24.09.2022

<http://publication.pravo.gov.ru/Document/View/0001202112150019>

<http://publication.pravo.gov.ru/Document/View/0001202112150034>

Региональные порталы

Помощь беженцам ДНР и ЛНР

 **Министерство общего и профессионального образования Ростовской области**

Министерство | Деятельность | Гражданам | Документы | Пресс-центр

Главная → [Деятельность](#)

Государственная итоговая аттестация

В соответствии со статьей 59 Федерального закона Российской Федерации от 27.12.2012 г. № 273-ФЗ «Об образовании в Российской Федерации» освоение основных образовательных программ основного общего или среднего общего образования, имеющих государственную аккредитацию, завершается обязательной государственной итоговой аттестацией.

Государственная итоговая аттестация (далее - ГИА) проводится государственной экзаменационной комиссией в целях определения соответствия результатов освоения обучающимися основных образовательных программ соответствующим требованиям Федерального государственного образовательного стандарта.

Формы и порядок проведения ГИА определяются Министерством образования и науки Российской Федерации.

- Навигатор ГИА
- "Горячая линия" ГИА
- Для выпускников 9 классов
- Для выпускников 11 классов
- Информационные и справочные материалы

<https://minobr.donland.ru/>

Ростов-на-Дону
РОЦОИСО

8(863) 2105007
Горячая линия РЦОИ

Горячие линии ЕГЭ: +7 (863) 269 57 42
Минобразование РО

Подписывайтесь на наши каналы в социальных сетях

Vkontakte | Facebook | Instagram

☰ Меню сайта ГИА-11 ГИА-9 ВсОШ О центре Контакты

Центр технической поддержки РЦОИ

[Перейти](#)

Технический портал ГИА-9, ГИА-11, ВсОШ

[Перейти](#)

Центр репетиционного тестирования ГИА

[Перейти](#)

Центр технической поддержки

[Перейти](#)

Новости

12 марта 2021

В России стартовала подготовка к мониторингу ЕГЭ-2021

Присоединяйтесь к нам

ГБУ РО "РОЦОИСО" (РЦОИ Ростовской области)

1 385 подписчиков



■ **АКТУАЛЬНО**

■ **ДОСТОВЕРНО**

■ **ОФИЦИАЛЬНО**

<https://vk.com/rcoi161>

ВКонтакте Поиск

Моя страница
Новости
Мессенджер
Звонки
Друзья
Сообщества
Фотографии
Музыка
Видео
Клипы
Объявления
Мини-приложения
Работа
Закладки
Файлы
Реклама
ГБУ РО "РОЦОИСО"

ГБУ РО "РОЦОИСО" (РЦОИ Ростовской области)
установить статус

Есть вопрос? ОСТАВАЙТЕСЬ С НАМИ!

Информация

Государственное бюджетное учреждение Ростовской области
«Ростовский областной центр обработки информации в сфере образования»
Горячая линия РЦОИ Ростовской области: 8(863) 2105007
Телефон «горячей линии» Рособрназора по вопросам ЕГЭ: 8-495-984-89-19
<https://rcoi61.ru>
+7 (863) 210-50-06
Открыто · Закроется в 18:00
г. Ростов-на-Дону, пр. Ленина, 92, Ростов-на-Дону

Компрессор масляный ...
market.yandex.ru
Компрессор масляный
PATRIOT Euro 24-240, 24 л,
1.5 кВт Поршневой
коаксиальный (прямая
ООО "ЯНДЕКС" 119021, Моск...

Что у вас нового?

Записи сообщества

ГБУ РО "РОЦОИСО" (РЦОИ Ростовской обла...
вчера в 13:14
<https://t.me/GIAVRO>
Мы в Telegram

Управление
Статистика
Комментарии
Управление историями
События
Сайт из сообщества
Начать репортаж
Реклама сообщества
Вы рекомендуете
Включить уведомления
Рассказать друзьям
Ещё

Рекомендуете вы и Ангелина

Подписчики 1 608

Галина Анастасия Светлана
Артур Татьяна Татьяна



Социальные сети ГИА в РО



<https://www.youtube.com/channel/UCXTZMSXUkGM9upJsVj2m31g>

ГИА в РО
421 подписчик

ГИА в РО

ТРЕНИРОВОЧНЫЕ МЕРОПРИЯТИЯ ЕГЭ-2022

ВСЕРОССИЙСКИЕ ТРЕНИРОВОЧНЫЕ МЕРОПРИЯТИЯ (ПРИКАЗ МИНОБРАЗОВАНИЯ РОСТОВСКОЙ ОБЛАСТИ ОТ 28.02.2022 № 194)

РОСТОВСКАЯ ОБЛАСТЬ	27 АПРЕЛЯ 2022 ГОДА	17 МАЯ 2022 ГОДА
	технология проведения экзамена в компьютерной форме; информатика и ИКТ; с участием обучающихся 11-х классов.	технология передачи ЭМ на дисковых носителях и сканирования ЭМ в питебу ППЭ; английский язык (У); общественные; с участием обучающихся 11-х классов.

РЕГИОНАЛЬНЫЕ ТРЕНИРОВОЧНЫЕ МЕРОПРИЯТИЯ (ПРИКАЗ МИНОБРАЗОВАНИЯ РОСТОВСКОЙ ОБЛАСТИ ОТ 1.03.2022 № 200)

12 АПРЕЛЯ 2022 ГОДА	5 МАЯ 2022 ГОДА	12 МАЯ 2022 ГОДА
технология проведения экзамена в компьютерной форме; информатика и ИКТ; без участия обучающихся 11-х классов.	технология печати ЭМ в аудиториях ППЭ; сканирования ЭМ в ППЭ; география; без участия обучающихся 11-х классов.	технология печати ЭМ в аудиториях ППЭ; сканирования ЭМ в ППЭ; английский язык (П); без участия обучающихся 11-х классов.

МИНОБРАЗОВАНИЕ РОСТОВСКОЙ ОБЛАСТИ

ГИА в РО

Присоединяйтесь к нам

t.me/GIAvRO

vk.com/rcoi161

rcoi61.ru

<https://t.me/GIAvRO>

Задание 1

Шаровая молния — это **образование**, вызванное созданием при ударе обычной молнии газообразных химических активных веществ, которые горят в присутствии катализатора, например частичек дыма или пыли (известный советский физик-теоретик Я.И. Френкель). Но, к сожалению, пока мы не знаем веществ с [...] колоссальной теплотворной способностью, которой обладает вещество шаровой молнии.

Есть ли у нас возможности оценить энергию молнии?

Для этого имеются два «свидетельских показания»: одно — из газеты «Дейли Мейл», другое — сообщение пассажиров французского экспресса. В первом случае молния попала в бочку с водой, стоявшую на улице в ноябре. Температура воды, таким образом, может быть грубо определена. Вода была нагрета до кипения, ее было, как выяснилось, около 20 литров, причем некоторое количество — около 4 литров — выкипело. Молния была размером «с большой апельсин», шар не упал с неба, а, как указывает автор заметки, «спустился». Следовательно, плотность вещества шаровой молнии лишь немного больше плотности воздуха (иногда молнии «плавают» в воздухе — тогда их плотность равна плотности воздуха). Воздух в объеме большого апельсина весит примерно десятые доли грамма. Предположим, что молния весила 1 грамм. Подсчет прост. Какова должна была быть температура тела массой 1 грамм, чтобы оно могло нагреть 20 литров воды с 10 до 100 градусов и испарить 4 литра воды? Расчеты тоже просты. Но тем неожиданней результат. Оказывается, температура такого тела должна составлять несколько миллионов градусов!

- 1) Типичным признаком научной речи в тексте является наличие вводных слов и словосочетаний, содержащих указание на источник сообщения, порядок оформления мысли, предположение или уверенность в содержании высказываемого (таким образом, следовательно, предположим и др.)
- 2) Экспрессивность текста усиливает воздействие на читателя, слушателя и достигается за счет использования оценочных слов и выражений, как явных, так и неявных, привлекающих внимание заголовков и иных выносных элементов текста.
- 3) В тексте рассказывается о событиях в их временной последовательности, сообщается о последовательно сменяющихся друг друга действиях, поэтому можно определить данный текст как текст повествование.
- 4) Для научных текстов характерно выяснение причинно-следственных отношений между явлениями, поэтому в них преобладают сложные предложения с различными типами союзов и союзных слов (пока, причем, который и др.).
- 5) Для текста характерны термины — слова, раскрывающие научные понятия.

Из книги В. П. Карцева «Приключения великих уравнений»

Онлайн-консультация для учителей русского языка по вопросам содержания КИМ ЕГЭ-2022

5459 просмотров • Прямой эфир состоялся 26 янв. 2022 г.

199 НЕ НРАВИТСЯ ПОДЕЛИТЬСЯ СОЗДАТЬ КЛИП СОХРАНИТЬ

РЦИО Ростовская область
2,94 тыс. подписчиков

Онлайн-консультация для учителей русского языка по вопросам содержания КИМ ЕГЭ-2022 и изменений подходов к их оцениванию

ещё

47 комментариев УПОРЯДОЧИТЬ

Только интересные сообщения

- Ирина Корнякина Тарасова Елена Витальевна, Шахты, добрый день!
- Наталья Хухлаева Хухлаева Наталья Владиславовна, МБОУ Новобатайская СОШ №9, Кагальницкий район
- Галина Москаленко Добрый день! Москаленко Галина Алексеевна, МБОУ лицей 10 Батайск
- Алина Новоселцева МБОУ ЦШ №15 г.Волгодонск, Кривая Ирина Михайловна
- Артём Викторович Яченко Лилия Александровна, МБОУ Марьевская сош им.воина-афганца Н. П. Лапшичева
- Аплатова Л.Н. Добрый день. МБОУ Глубочанская СОШ № 8. Зимовниковский район
- Наталья Ломактя Добрый день! Ломакина Наталья, МБОУ Полненская СОШ, Ростовская обл, Миллеровский р-н
- марина елецкая Елецкая Марина Викторовна, МБОУ гимназия г. Зернограда
- СОШ Грузиновская Добрый день! МБОУ Грузиновская СОШ, Морозовский район
- Людмила Кирьнова Кирьнова Людмила Петровна МБОУ Мальцевская СОШ Миллеровский район
- Светлана Стенькина Здравствуйте. Солощенко Оксана Леонидовна, учитель русского языка и литературы. МБОУ Михайловская СОШ, Тащинский район.
- Наталья Назарова Здравствуйте! Назарова Наталья Витальевна, Белокалитвинский район, МБОУ Ленинская СОШ

СКРЫТЬ ЗАПИСЬ ЧАТА

ГИА
РЦИО Ростовская область - 2 видео из 13

- Вебинар для педагогических работников по... РЦИО Ростовская область 3:43:11
- Онлайн-консультация для учителей русского языка по... РЦИО Ростовская область 1:37:56
- Онлайн-консультация для учителей математики по... РЦИО Ростовская область 1:33:47

Социальные сети ГИА в РО



■ **АКТУАЛЬНО**

■ **ДОСТОВЕРНО**

■ **ОФИЦИАЛЬНО**

<https://rcoi61.ru/>



 Rutube™



 YouTube





Социальные сети минобразования области

■ **АКТУАЛЬНО**

■ **ДОСТОВЕРНО**

■ **ОФИЦИАЛЬНО**

<https://minobr.donland.ru/>

 YouTube



К



ИТОГОВОЕ СОЧИНЕНИЕ (ИЗЛОЖЕНИЕ)

1 ДЕКАБРЯ 2021 | **2 ФЕВРАЛЯ 2022** | **4 МАЯ 2022**

ВХОД С 9:00
НАЧАЛО В 10:00 ПО МЕСТНОМУ ВРЕМЕНИ
ПРОДОЛЖИТЕЛЬНОСТЬ 3 ч. 55 мин.

Для участников с ОВЗ, детей-инвалидов и инвалидов продолжительность выполнения ИС(И) увеличивается на 1 ч 30 мин.

- ❗ ЕСЛИ УЧАСТНИК ОПОЗДАЛ:**
- допускается к написанию ИС (И);
 - время написания ИС (И) не продлевается;
 - инструктаж повторно не проводится.
- ❗ ЕСЛИ УЧАСТНИК ДОСРОЧНО ЗАВЕРШИЛ:**
- сдает бланки регистрации, бланки записки (дополнительные бланки записки), листы бумаги для черновиков;
 - покидает место проведения ИС (И), не дожидаясь установленного времени завершения ИС(И).

- ⚠ Во время проведения ИС(И) на рабочем столе участника находятся:**
- документ, удостоверяющий личность;
 - ручка (гелевая или капиллярная с чернилами чёрного цвета);
 - бланки ИС(И) и листы бумаги для черновиков, орфографический словарь для участников ИС (орфографический и толковый словари для участников итогового изложения);
 - лекарства и питание (при необходимости);
 - специальные технические средства (для участников с ОВЗ, детей-инвалидов, инвалидов) при необходимости.
- 🚫 Запрещается иметь при себе во время проведения ИС(И):**
- средства связи, фото-, аудио- и видеопараметры;
 - справочные материалы;
 - письменные заметки и иные средства хранения и передачи информации;
 - собственные орфографические и (или) толковые словари;
 - тексты литературных материалов.

РЕЗУЛЬТАТЫ ДЕЙСТВУЮТ: **БЕССРОЧНО** как допуск к ГИА

МИНИСТЕРСТВО ОБЩЕГО И ПРОФЕССИОНАЛЬНОГО ОБРАЗОВАНИЯ РОСТОВСКОЙ ОБЛ.

ТРУДНОСТИ, ВОЗНИКШИЕ У ВЫПУСКНИКОВ 2021 ГОДА

Русский язык

ЧАСТЬ 1. ЕГЭ-2021 ПО РУССКОМУ ЯЗЫКУ.



ТРУДНОСТИ, ВОЗНИКШИЕ У ВЫПУСКНИКОВ 2020 ГОДА

Русский язык

ЧАСТЬ 1. ЕГЭ-2020 ПО РУССКОМУ ЯЗЫКУ.

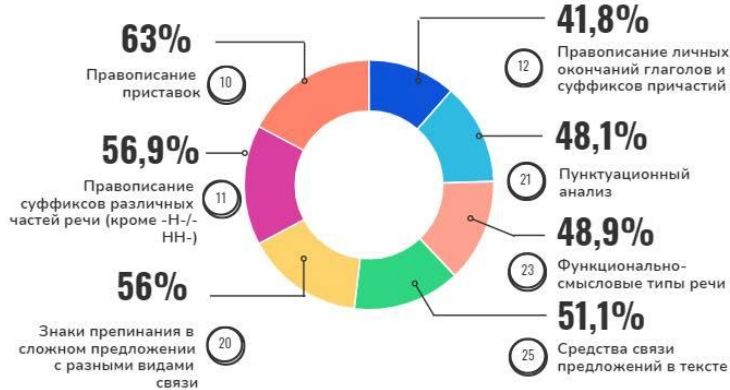

ЧАСТЬ 2. ЕГЭ- 2020 ПО РУССКОМУ ЯЗЫКУ. % ВЫПОЛНЕНИЯ ЗАДАНИЯ № 27 (СОЧИНЕНИЕ)

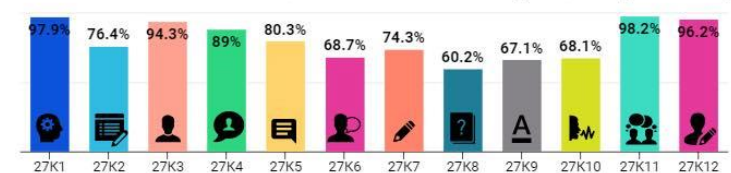

РУССКИЙ ЯЗЫК-2022: как изменились контрольные измерительные материалы ЕГЭ-2022

С 2022 года ЕГЭ проводится на основе Федерального государственного образовательного стандарта среднего общего образования. В связи с этим во всех учебных предметах, кроме информатики, которая была переведена в компьютерный формат в 2021 году, произошли изменения структуры КИМ, включены новые модели заданий на применение предметных знаний.

Изменения в КИМ ЕГЭ 2021 года по сравнению с 2020 годом	Изменения в КИМ ЕГЭ 2022 года в сравнении с КИМ 2021 года
1. Изменены формулировка и способ предъявления языкового материала задания 9.	1. Из части 1 экзаменационной работы исключено составное задание (1-3), проверяющее умение кратко передавать главную информацию прочитанного текста. Вместо него в экзаменационную работу включено составное задание, проверяющее умение выполнять стилистический анализ текста.
2. Уточнены формулировка задания 27 и критерии оценивания.	2. Изменены формулировка, оценивание и спектр предъявляемого языкового материала задания 16.
3. Изменён первичный балл за выполнение работы с 58 до 59.	3. Расширен языковой материал, предъявляемый для пунктуационного анализа в задании 19.
	4. Уточнены нормы оценивания сочинения объемом от 70 до 150 слов.
	5. Изменён первичный балл за выполнение работы с 59 до 58.



ОСТОРОЖНО!!! ФЕЙКИ!!!

 **Будьте внимательны!**

**интернет сейчас полон недостоверной
фейковой (!) информацией о проведении ГИА**

**доверяйте только официальным источникам
информации**

**НЕ ПОКУПАЙТЕ в интернете «реальные» КИМы,
«100% верные» темы... и прочее!!!**

← **ОТВЕТЫ ИТОГ...** 11.7К подписчиков

Закрепленное сообщение
🔥 ИТОГОВОЕ СОЧИНЕНИЕ 1 ДЕ...

ОТВЕТЫ ИТОГОВОЕ СОЧИНЕНИЕ |...
🤯 **СРОЧНО!** 🤯
Сливаем темы **БЕСПЛАТНО**
если набираем 500 ❤️❤️ и
зовём друзей по ссылке ниже
👉
Ссылка для друга: <https://t>

Покажите **МАКСИМУМ**
АКТИВА ❤️ 844 15:28

❤️ 236

ОТВЕТЫ ИТОГОВОЕ СОЧИНЕНИЕ |...
📄 **ОТВЕТЫ ИТОГОВОЕ СОЧИ...**
🔥 Итоговое сочинение все...
🤯 **ИТОГОВОЕ СОЧИНЕНИЕ**
2021 УЖЕ ЗАВТРА 🔥 **СЛИВ**
ТЕМ ЗАВТРА 😞

🤯 **НУЖНЫ ОТВЕТЫ НА ТВОЙ**
ЧАСОВОЙ ПОЯС?
ЧТО НУЖНО СДЕЛАТЬ, ЧТОБЫ
ПОЛУЧИТЬ ТЕМЫ:

- ♦️ **отправить** ссылку **ВСЕМ**
одноклассникам и друзьям 👉
- ♦️ **позвать** 👉
- ♦️ **подписаться** на наш канал
- ♦️ **ждать** темы ❤️

1

← **Отвѣты ВОШ...** 12.3К подписчиков

Закрепленное сообщение
✅ **Новый учебный год!** Впереди...

7 ноября

Отвѣты ВОШ МЦКО 2021-2022
✅ **Муниципальный тур ВсОШ**

- ОБЖ (77, 05 регион)
- Астрономия (50 регион)
- Обществознание (05 регион)
- История (116 регион)
- Экология (23 регион)
- Французский язык (73 регион)
- МХК (82 регион)
- Китайский язык (31 регион)

Задания и ответы можно
приобрести — @wh609 1К 16:40

8 ноября

ВОШ МЭ по Биологии (64 рег.)

№	9 класс	10 класс	11 класс
1	Б	Б	Б
2	Б	А	Б
3	Б	А	Б
4	Б	А	Б
5	Б	Б	Б
6	Б	Г	Б
7	Б	Б	Б
8	Б	Б	Б
9	А	Б	Б
10	А	Г	Б

✅ **ВОШ БИОЛОГИЯ**
САРАТОВСКАЯ ОБЛАСТЬ
(Полных ответов на эту работу
нет!)
Публикуем некоторые ответы в
качестве доказательства того,

49

1 декабря

3 дня!

🔥 **ДО ИТОГОВОГО СОЧИНЕНИЯ ОСТАЛОСЬ**
3 ДНЯ!
СЕГОДНЯ ВЫЛОЖИМ ВСЕ МАТЕРИАЛЫ К
ИТОГОВОМУ СОЧИНЕНИЮ
будут выкладываться

74 изменено 17:25

2 декабря

2 дня!

🔥 **ДО ИТОГОВОГО СОЧИНЕНИЯ ОСТАЛОСЬ**
2 ДНЯ!

Мы уже собрали для вас самые нужные
материалы: аргументы, готовые сочинения,
сборник всевозможных тем, список
литературы в VIP-канале!

УЖЕ ЗАВТРА НАЧНЕМ ВЫКЛАДЫВАТЬ
РАСПРЕДЕЛЕНИЕ ПО ЗОНАМ 🔥

ПРИБРЕСТИ VIP -

68 изменено 13:06

vk.com/ogegotov
подготовка и ответы

Итоговое сочинение Темы

Вступить в группу

Информация

Написать сообщение

Упоминания

Включить уведомления

Рассказать друзьям

Пригласить друзей

Ещё

Участники 20091

сочинение Темы запись закреплена

И РЕПОСТ

вое сочинение будут только у нас
е сочинение будет 4 декабря
те, кто сделал репост этой записи!

5.6K



<https://fipi.ru/navigator-podgotovki/navigator-ege>

Навигатор самостоятельной подготовки к ЕГЭ

- Русский язык
- Математика
- Физика
- Химия
- Информатика и ИКТ
- Биология
- История
- География
- Обществознание
- Английский язык
- Немецкий язык
- Французский язык
- Испанский язык
- Китайский язык
- Литература



ФИПИ

192 подписчика

https://www.youtube.com/channel/UCMtu_msLzE04978I-u_clubw

ГЛАВНАЯ

ВИДЕО

ПЛЕЙЛИСТЫ

КАНАЛЫ

О КАНАЛЕ



Все видео



ВОСПРОИЗВЕСТИ ВСЕ

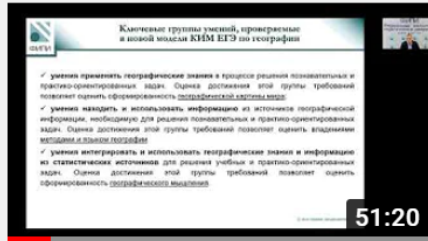

География. Изменения КИМ ЕГЭ 2022

1,2 тыс. просмотров • 2 недели назад

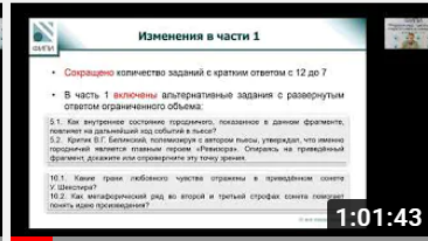

Литература. Изменения КИМ ЕГЭ 2022

213 просмотров • 2 недели назад



Китайский язык. Изменения КИМ ЕГЭ 2022

71 просмотр • 2 недели назад



Иностранные языки. Изменения в КИМ ЕГЭ 2015 г.

618 просмотров • 2 недели назад



https://fipi.ru/

Навигатор самостоятельной подготовки к ОГЭ

ДемOVERсии, спецификации, кодификаторы

Приветствуем Вас на новом сайте ФГБНУ «ФИПИ»!

Федеральная служба по надзору в сфере образования и науки
ФГБНУ «Федеральный институт педагогических измерений»
ФИПИ

О нас · ЕГЭ · ОГЭ · ГВЭ · Журнал ФИПИ · Услуги · Старая версия сайта

Открытый банк заданий ЕГЭ · Открытый банк заданий ОГЭ · Итоговое сочинение · Итоговое собеседование · ВПР 11 · Открытый банк оценочных средств по русскому языку

ФГБНУ «ФИПИ» → ЕГЭ → Видеоконсультации разработчиков КИМ ЕГЭ

Видеоконсультации разработчиков КИМ ЕГЭ

Специалисты ФИПИ — руководители и члены комиссий по разработке КИМ ГИА участвуют в онлайн-марафоне России «Домашний час» в сообществе Министерства просвещения Российской Федерации в социальной сети «ВКонтакте». Марафон открытых эфиров организован Минпросвещения России в помощь родителям и школьникам, которые находятся дома для защиты своего здоровья в условиях сложившейся эпидемиологической ситуации.

3 апреля в онлайн-марафоне на тему «Что изменится в экзаменационных заданиях ЕГЭ и ОГЭ» директор ФИПИ Оксана Александровна Решетникова рассказала об изменениях в содержании экзаменационных материалов ЕГЭ и ОГЭ 2020 года и самостоятельной подготовке к экзаменам, а также ответила на вопросы зрителей эфира. В частности, отвечая на один из популярных вопросов, будет ли в 2020 году из-за перехода школ на дистанционное обучение упрощен ЕГЭ, О. А. Решетникова сообщила, что такие изменения не планируются. Также в этом году не запланировано проведение экзаменов в компьютерной форме, это вопрос более отдаленной перспективы.

▶ Смотреть ◯ Читать

©meniuslugi

Приветствуем Вас на новом сайте ФГБНУ «ФИПИ»!

Федеральная служба по надзору в сфере образования и науки
ФГБНУ «Федеральный институт педагогических измерений»
ФИПИ

О нас · ЕГЭ · ОГЭ · ГВЭ · Журнал ФИПИ · Услуги · Старая версия сайта

Открытый банк заданий ЕГЭ · Открытый банк заданий ОГЭ · Итоговое сочинение · Итоговое собеседование · ВПР 11 · Открытый банк оценочных средств по русскому языку

ФГБНУ «ФИПИ» → ЕГЭ → Открытый банк заданий ЕГЭ

Открытый банк заданий ЕГЭ

Внимание! Новая версия «Открытого банка заданий ЕГЭ» функционирует в тестовом режиме. По техническим вопросам работы банка просьба обращаться на электронный адрес: tatum@fipi.ru

Старая версия «Открытый банк заданий ЕГЭ»

Перейти

Русский язык · Математика · Физика · Химия · Информатика и ИКТ · Биология · История · География · Обществознание · Литература · Английский язык · Немецкий язык

В данном разделе представлены документы, определяющие структуру и содержание контрольных измерительных материалов единого государственного экзамена 2022 года:

- кодификаторы проверяемых требований к результатам освоения основной образовательной программы среднего общего образования элементов содержания для проведения единого государственного экзамена;
- спецификации контрольных измерительных материалов для проведения единого государственного экзамена;
- демонстрационные варианты контрольных измерительных материалов единого государственного экзамена.

- Русский язык · Математика · Физика · Химия · Информатика · Биология · История · География · Обществознание · Литература · Английский язык · Немецкий язык · Французский язык · Испанский язык · Китайский язык

Единый государственный экзамен по русскому языку

- Демонстрационный вариант

Русский язык

Математика Физика Химия Информатика Биология История

География Обществознание Литература Английский язык Немецкий язык

Французский язык Испанский язык Китайский язык



Единый государственный экзамен по русскому языку

- Демонстрационный вариант
- Кодификатор
- Спецификация
- Словарик паронимов
- Орфоэпический словарь

[Скачать](#)



Изменения в КИМ ЕГЭ 2022 года

[Скачать →](#)

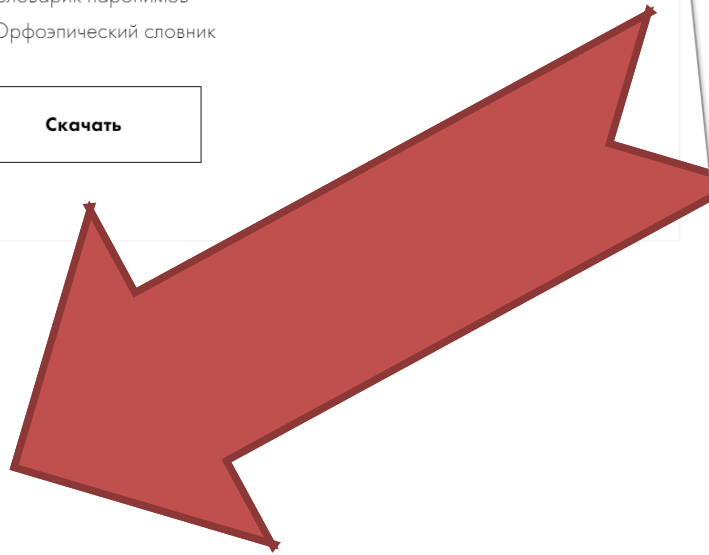

Изменения в КИМ ЕГЭ 2022 года

С 2022 года ЕГЭ проводится на основе Федерального государственного образовательного стандарта среднего общего образования. Все изменения, в том числе включение в КИМ новых заданий, направлены на усиление деятельности составляющей экзаменационных моделей: применение умений и навыков анализа различной информации, решения задач, в том числе практических, развернутого объяснения, аргументации и др.

Во всех учебных предметах планируется изменение шкалы перевода первичных баллов ЕГЭ в тестовые баллы на основе реальных результатов экзамена 2022 года для обеспечения сопоставимости ЕГЭ 2022 года с экзаменами прошлых лет.

Планируемые изменения в КИМ ЕГЭ 2022 г.	
Учебный предмет	
русский язык	<p>Все основные характеристики экзаменационной работы сохранены. В работу внесены следующие изменения.</p> <ol style="list-style-type: none"> 1. Из части 1 экзаменационной работы исключено составное задание (1-3), проверяющее умение сжато передавать главную информацию прочитанного текста. Вместо него в экзаменационную работу включено составное задание, проверяющее умение выполнять стилистический анализ текста. 2. Изменены формулировка, оценивание и спектр предъявляемого языкового материала задания 16. 3. Расширен языковой материал, предъявляемый для пунктуационного анализа в задании 19. 4. Уточнены нормы оценивания сочинения объёмом от 70 до 150 слов. 5. Изменён первичный балл за выполнение работы с 59 до 58.
математика (базовый уровень)	<ol style="list-style-type: none"> 1. Удалено задание 2, проверяющее умение выполнять вычисления и преобразования (данное требование внесено в позицию задачи 7 в новой нумерации). 2. Добавлены задание 5, проверяющее умение выполнять действия с геометрическими фигурами, и задание 20, проверяющее умение строить и исследовать простейшие математические модели. 3. Количество заданий увеличилось с 20 до 21, максимальный балл за выполнение всей работы стал равным 21.
математика (профильный уровень)	<ol style="list-style-type: none"> 1. Удалены задания 1 и 2, проверяющие умение использовать приобретённые знания и умения в практической и повседневной жизни, задание 3, проверяющее умение выполнять действия с геометрическими фигурами, координатами и векторами. 2. Добавлены задание 9, проверяющее умение выполнять действия с функциями, и задание 10, проверяющее умение моделировать реальные ситуации на языке теории вероятностей и статистики, вычислять в простейших случаях вероятности событий. 3. Внесено изменение в систему оценивания: максимальный балл за выполнение задания повышенного уровня 13, проверяющего умение выполнять действия с геометрическими фигурами, координатами и векторами, стал равен 3. Максимальный балл за выполнение задания повышенного уровня 15, проверяющего умение использовать приобретённые знания и умения в практической деятельности и повседневной жизни, стал равен 2. 4. Количество заданий уменьшилось с 19 до 18, максимальный балл за

COVID-19

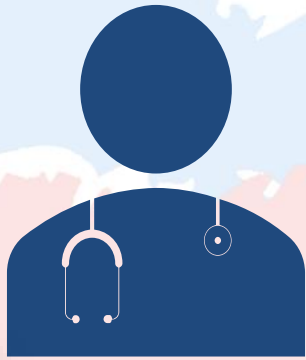

РАСПРОСТРАНЕНИЯ РИСКОВ COVID-19

Федеральная служба по надзору в сфере защиты прав потребителей и благополучия человека направляет "Рекомендации по организации работы предприятий в условиях сохранения рисков распространения COVID-19" для руководства в работе.

Органам исполнительной власти субъектов Российской Федерации довести до соответствующих организаций всех форм собственности.

Руководитель
А.Ю.ПОПОВА

Приложение
к письму Роспотребнадзора
от 20.04.2020

РЕКОМЕНДАЦИИ ПО ОРГАНИЗАЦИИ РАБОТЫ ПРЕДПРИЯТИЙ В УСЛОВИЯХ СОХРАНЕНИЯ РИСКОВ РАСПРОСТРАНЕНИЯ COVID-19

Позиции, приведенные в настоящих рекомендациях, целесообразно регламентировать распорядительными документами организации. При получении информации работодателем о нарушении установленных ограничений, рассматривать вопрос о привлечении сотрудников к дисциплинарной ответственности, с соблюдением норм трудового права.

1. Общая организация деятельности предприятия

1.1. Преимущественно, сотрудники должны быть переведены на дистанционную форму работы, с соблюдением режима самоизоляции. В том числе, временному отстранению от работы или переводу на дистанционную форму работы, подлежат лица из групп риска, к которым относятся лица старше 65 лет, а также имеющие хронические заболевания, сниженный иммунитет, беременные женщины.

1.2. Организация работы курьерской службы и прием корреспонденции бесконтактным способом (выделение специальных мест и устройств приема и выдачи корреспонденции) с соблюдением режима дезинфекции.

4.5. В целях обеспечения соблюдения гражданами социального дистанцирования не рекомендуется допускать превышения предельного количества лиц, которые могут одновременно находится в одном помещении:

- до 50 кв. м - не более 5 человек;
- до 100 кв. м - не более 10 человек;
- до 200 кв. м - не более 25 человек;
- свыше 200 кв. м - не более 50 человек.

4.6. В местах, где возможно скопление людей (производственные помещения, столовые и др.), рекомендуется обеспечить соблюдение дистанции между гражданами не менее полутора метров; рекомендуется нанести соответствующую сигнальную разметку.

4.7. Организация опроса и осмотров работников на признаки респираторных заболеваний, с термометрией в течение рабочего дня (рекомендуемая периодичность 1 раз в 4 часа).

4.8. Проведение ежедневной (ежесменной) влажной уборки производственных, служебных помещений и мест общественного пользования (комнаты приема пищи, отдыха, туалетных комнат) с применением дезинфицирующих средств вирулицидного действия. Дезинфекция с кратностью обработки каждые 2 - 4 часа всех контактных поверхностей: дверных ручек, выключателей, поручней, перил, поверхностей столов, спинки стульев, оргтехники.

4.9. Применение в помещениях с постоянным нахождением работников бактерицидных облучателей воздуха рециркуляторного типа. Определение количества облучателей из расчета на объем помещений, а также режима их работы, должно быть определено в соответствии с инструкциями к данным установкам.

Регулярное проветривание (каждые 2 часа) рабочих помещений.

4.10. Обеспечение работников на рабочих местах запасом одноразовых масок (исходя из продолжительности рабочей смены и смены масок не реже 1 раза в 3 часа), а также дезинфицирующих салфеток, кожных антисептиков для обработки рук, дезинфицирующих средств, перчаток.

Контроль за использованием указанных средств.

4.11. При централизованном питании работников - организация посещения столовой коллективами цехов, участков, отделов в строго определенное время по утвержденному

COVID-19



МИНИСТЕРСТВО ПРОСВЕЩЕНИЯ
РОССИЙСКОЙ ФЕДЕРАЦИИ
(МИНПРОСВЕЩЕНИЯ РОССИИ)

ЗАМЕСТИТЕЛЬ МИНИСТРА

Каретный Ряз. д. 2, Москва, 127006
Тел. (495) 539-55-19, Факс (495) 587-01-13
E-mail: info@edu.gov.ru
ОГРН 1187746728840
ИНН/КПП 7707418081/770701001

Руководителям органов
исполнительной власти субъектов
Российской Федерации,
осуществляющих государственное
управление в сфере образования

О поэтапном возобновлении
деятельности образовательных организаций
Поручение Правительства
Российской Федерации
от 29 апреля 2020 г. № ПГ-П8-17пр,
пункт 2

Во исполнение пункта 2 Протокола совещания у Заместителя Председателя
Правительства Российской Федерации Т.А. Голиковой Минпросвещения России
направляет разработанные совместно с Роспотребнадзором рекомендации
органов исполнительной власти субъектов Российской Федерации по поэтапному
возобновлению деятельности образовательных организаций дошкольного и общего
образования для учета и использования в работе.

Минпросвещения России просит учесть данную информацию при
формировании планов
2020 года, направле
организаций с учетом

Также Минпр
и использовать
Роспотребнадзора по
сохранения рисков
исполнительной влас
№ 02/8900-2020-24 (д



**ФЕДЕРАЛЬНАЯ СЛУЖБА ПО НАДЗОРУ
В СФЕРЕ ЗАЩИТЫ ПРАВ ПОТРЕБИТЕЛЕЙ
И БЛАГОПОЛУЧИЯ ЧЕЛОВЕКА
(РОСПОТРЕБНАДЗОР)**

Вадковский пер., д. 18, стр. 5 и 7, г. Москва, 127994
Тел.: 8 (499) 973-26-90; Факс: 8 (499) 973-26-43
E-mail: depart@gsen.ru http://www.rosпотребнадзор.ru
ОКПО 00083339 ОГРН 104796261512
ИНН 7707515984 КПП 770701001

Органам исполнительной
власти субъектов
Российской Федерации

Территориальным органам
Роспотребнадзора

Минпросвещения Рос

08.05.2020 № 02/18900-2020-24
На № _____ от _____

О направлении рекомендаций по
организации работы образовательных организаций

Федеральная служба по надзору в сфере защиты прав потребителей и
благополучия человека в целях недопущения распространения новой
коронавирусной инфекции направляет рекомендации по организации работы
образовательных организаций.

Органам исполнительной власти субъектов Российской Федерации
доставить указанные рекомендации до соответствующих организаций всех
форм собственности.

Приложение: на 3 л. в 1 экз.

Руководитель

А.Ю. Попова

II. Рекомендации по проведению экзаменов и итоговой аттестации.

1. Провести генеральную уборку с применением дезинфицирующих средств по вирусному режиму мест проведения экзаменов до их начала и после завершения.
2. При проведении итоговой аттестации, экзаменов в общеобразовательных организациях при входе в здание обеспечить проведение обязательной термометрии с использованием бесконтактных термометров с целью выявления и недопущения обучающихся и персонала с признаками респираторных заболеваний.
3. Установить при входе в здание дозаторы с антисептическим средством для обработки рук.
4. Составить график прихода на экзамен обучающихся и персонала в целях максимального разобщения обучающихся при проведении утренней термометрии.
5. Исключить скопление детей в зоне рекреации.
6. В местах проведения экзаменов обеспечить социальную дистанцию между обучающимися не менее 1,5 метров, зигзагообразную рассадку за партами (по 1 человеку).
7. Предусмотреть возможность оснащения помещений для проведения экзаменов оборудованием для обеззараживания воздуха, предназначенным для работы в присутствии детей.
8. Обеспечить персонал, присутствующий на экзамене средствами индивидуальной защиты (маски и перчатки).
9. Организовать питьевой режим с использованием воды в емкостях промышленного производства, в том числе через установки с дозированным розливом воды (куллеры, помпы и т.п.), обеспечив достаточное количество одноразовой посудой и проведение обработки кулеров и дозаторов.

Уважаемые выпускники!

В ППЭ в день экзамена запрещается:

- ! иметь при себе средства связи, электронно-вычислительную технику, фото-, аудио- и видеоаппаратуру, справочные материалы, письменные заметки и иные средства хранения и передачи информации;**
- ! иметь при себе уведомление о регистрации на экзамен;**
- ! выносить из аудиторий и ППЭ листы бумаги для черновиков, экзаменационные материалы на бумажном и (или) электронном носителях,**
- ! фотографировать экзаменационные материалы;**
- ! пользоваться справочными материалами, кроме тех, которые указаны в тексте контрольных измерительных материалов (КИМ);**
- ! переписывать задания из КИМ в листы бумаги для черновиков (можно делать заметки в КИМ);**
- ! перемещаться по ППЭ во время экзамена без сопровождения организатора.**

Во время проведения экзамена запрещается:

- ! разговаривать, пересаживаться, обмениваться любыми материалами и предметами.**

**В случае нарушения
порядка проведения
ЕГЭ вы будете
удалены
с экзамена**



БЛАГОДАРЮ ЗА ВНИМАНИЕ!